

10月1日 「大津町ビジターセンター」 オープン

大津の玄関口完成

10月1日、観光交流施設「大津町ビジターセンター」が、JR肥後大津駅南側にオープンしました。
ビジターセンターは、宿場町の温かさと都市の機能性を兼ね備え、観光や情報発信の拠点となる施設です。
施設内は木をふんだんに使った温かみのある雰囲気と、吹き抜けて光が差し込むように明るい施設になっています。屋根には太陽光発電パネルを乗せて、地球環境にも配慮しています。

主な機能は、観光案内カウンターを完備、案内人が観光ガイドを行う交流スペースと、授乳室や多目的トイレがあります。このほか、駅南側でも改札業務を行いますので、駅構内への出入りが可能となります。鉄道やバスを利用する際の利便性が向上するとともに、観光案内や物産展示を通じて、利用者や地域との交流拡大による地域活性化が期待されています。
開所時間は、午前6時～午後10時となります。

オープニングイベントのため交通規制します

10月11日(火)、ビジターセンターのオープニングイベントを開催します。この間、バスロータリー周辺(駐車場を含む)が一部通行止めとなります。ご迷惑をお掛けしますがご協力をお願いします。

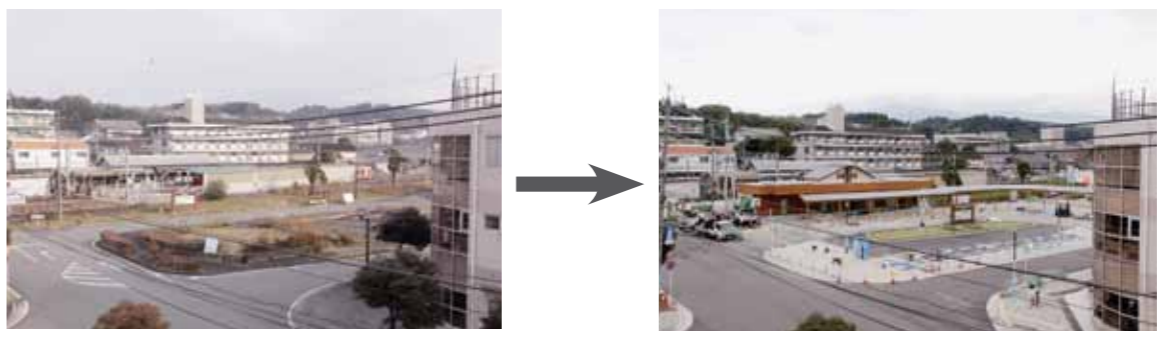

肥後大津駅と 空港をつなぐ 「空港ライナー」 開始！ しかも無料！

豊肥本線肥後大津駅と阿蘇くまもと空港を結ぶ新たな交通手段「空港ライナー」の試験運行を無料で実施します。

- 運行期間 10月1日(土)～平成24年3月25日(日)
- 運行区間 阿蘇くまもと空港～肥後大津駅
- 所要時間 最速12分
- 内容 専用ジャンボタクシーと小型タクシーで乗合運行
- 問い合わせ 県交通政策課 ☎(333) 2167

肥後大津駅→阿蘇くまもと空港		阿蘇くまもと空港→肥後大津駅	
ライナー発車時刻	阿蘇くまもと空港到着時刻	ライナー発車時刻	肥後大津駅到着時刻
6:49 (土日祝) 6:29	7:04 (土日祝) 6:44	8:50	9:05
7:07	7:22	9:10	9:25
7:30	7:45	9:50	10:05
8:05	8:20	10:15	10:30
8:27	8:42	11:15	11:30
9:23	9:38	11:40	11:55
9:52	10:07	11:50	12:05
10:37	10:49	12:10	12:25
11:14	11:26	12:55	13:10
11:40	11:52	13:25	13:40
12:27	12:39	13:50	14:05
12:44	12:56	15:10	15:25
13:10	13:22	15:50	16:05
13:44	13:56	16:15	16:30
14:22	14:34	17:30	17:45
15:07	15:19	17:55	18:10
15:37	15:49	18:25	18:40
15:50	16:02	18:55	19:10
16:35	16:47	19:20	19:35
17:10	17:25	19:35	19:50
17:50	18:05	20:45	21:00
18:21	18:36	21:00	21:15
18:42	18:57	21:10	21:25
19:43	19:58		

時刻表は10月29日までの情報です。30日以降はダイヤが変わります。ご注意ください。

乗り場のご案内

空港ライナーの予約は不要です。下記乗降場まで直接お越しください。

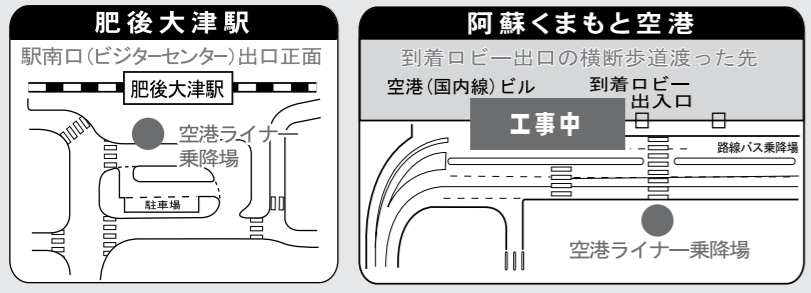

時刻表のご案内

時刻表の情報は、ホームページや携帯サイトからご覧いただけます。

阿蘇くまもと空港ライナー 検索

<http://oaso-ozu.com/airline/>



乗って当てよう キャンペーン

10月1日(土)～10月31日(月)

東京往復航空券やくまモングッズなどが当たる「空港ライナー 乗って当てようキャンペーン」を実施します。詳しくはホームページや携帯サイトをご覧ください。

- 東京往復等航空券 (5人)
- 大津産からいも (20人)
- くまモン、あそらくんグッズ (50人)