

太陽光発電システム補助金

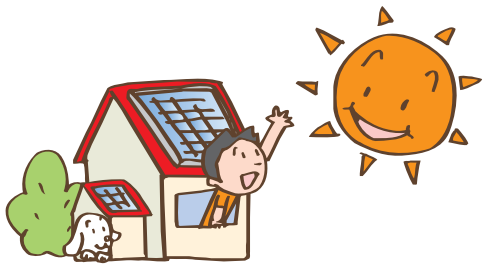

●補助金額

設置する太陽電池の最大出力値に3万円を乗じて得た額とし、国が行う補助金と合わせて30万円を限度とします。ただし、地元産業育成のため、町内に立地する企業が製造する製品を設置した場合、最大出力値に6万円を乗じて得た額とし、国が行う補助金と合わせて40万円を限度とします。

●補助対象

町内に住所を有し、自ら居住する町内の住宅に、新たに太陽光発電システムを設置する人(ただし、1世帯あたり一回限りの申請)。

※既に設置したものである場合は申込みできません。

●募集方法

「先着順」で受け付けます。平成22年度の予算額は375万円です。予算額に達した時点で受付を終了

町では、平成19年度から、資源循環型社会の形成を目指し、クリーンエネルギー利用を積極的に支援するために、住宅用太陽光発電システムの設定に対し補助を行っており、今年度も実施します。

4月の再生資源集団回収

- 4月10日(土) 午前9時～午前11時
- 場所 オークスプラザ駐車場
- 活動団体 NPO法人里山まもり隊
- 活動団体 どんかつちょ

- 4月11日(日) 午前8時30分～午前10時30分
- 場所 大津南小学校
- 活動団体 4R白川

※当日が雨の場合は4月17日(土)に延期。17日も雨の場合は中止。

犬の登録・狂犬病予防集合注射

期日	時間	場所
4月10日(土)	9:00～9:45	大津東区コミュニティセンター
	10:00～11:30	役場 南側駐車場
4月11日(日)	9:00～9:45	町生涯学習センター駐車場
	10:00～11:30	役場 南側駐車場
4月13日(火)	9:00～9:45	杉水地区公民館分館
	10:00～10:30	人権啓発福祉センター(隣保館)
	13:30～14:30	美咲野中央公園
4月14日(水)	14:45～15:15	高尾野公民館
	9:00～10:00	陣内地区公民館分館
	10:15～10:45	岩坂公民館
4月15日(木)	13:30～14:15	瀬田地区生活改善センター
	14:30～15:00	錦野地区農業研修センター
	9:00～9:30	宮本地区農業研修センター
	9:45～10:15	野外活動等研修センター(旧真城小)
	13:30～14:15	矢護川コミュニティセンター(旧矢護川小)
14:45～15:15	新地区農事集会所	

平成22年度第1回犬の登録・狂犬病予防集合注射を実施します。都合により今回注射できない場合は、最寄りの動物病院でも受けることができます。

- 犬の登録については、狂犬病予防法第4条第1項の規定により、犬を取得した日(生後90日以内の犬を取得した場合にあっては、生後90日を経過した日)から30日以内にその犬の所在地を管轄する市町村長に申請することが義務付けられています。
- 狂犬病予防注射については、狂犬病予防法第5条第1項の規定により、生後91日以上の犬の所有者は毎年1回注射を受けさせなければならないことが義務付けられています。
- 料金は1頭につき次のとおりです。
 - 登録料 3,000円(新規のみ)
 - 注射料 2,500円
 - 注射済票代 500円
- 混合ワクチンを接種した後、3週間は狂犬病予防注射が受けられませんのでご注意ください。
- 体調の悪い犬や治療中の犬は注射前に相談してください。
- 道路や注射会場に犬のフンを残さないように飼い主による後始末をお願いします。

平成22年度の検診申し込みが始まります

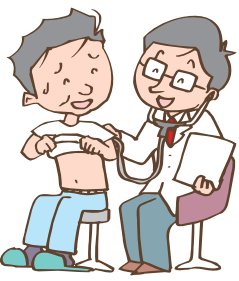

町では、皆さんの健康を守るために、様々な集団検診を実施しています。検診を受けることができます。

特定健診と健康診査を受けることができます。40歳以上で、国民健康保険と後期高齢者医療保険に加入している人が対象となります。その他にも、30歳と35歳で会社などの健診を受けることができない人も健康診査を受けることができます。

社会保険など国民健康保険以外の保険に加入している人は、医療保険からの通知などで確認してください。がん検診は、内容によって対象者が異なります。

●ふるさと総合健診

特定健診・各種がん検診をまとめてより身近な場所です。半日で受けることができる健診です。待ち時間も短く予約制のため、多くの人が受診しています。

●がん検診

身近な地区で受けることができる地区巡回の検診と半日程度です。

ける複合検診があります。各がん検診とも事前に申し込みが必要です。

●特定健診・健康診査 身近な地区で受けられる巡回型の健診を7月から8月に行いますが、受けられなかった人を対象に、10月のがん複合検診時にも実施します。特定健診は治療中の人も対象になります。年に一度は必ず受けてください。

●お早めに申し込みを

対象者には、「検診申込書」を郵送します。4月16日(金)までに直接役場に提出してください。役場に行けない場合は、行政区嘱託員(区長)、組長を通じての提出でも構いません。また、検診を希望する人で調査票が届いていないなど、ご不明な点があれば気軽にお問い合わせください。

各種検診の内容

検診名	検診内容	
ふるさと総合健診(特定健診を含む)	特定健診(健康診査)・肺がん・胃がん・子宮がん・乳がん・腹部超音波・大腸がん(検便)、骨粗しょう症検査(女性希望者のみ)	
特定健診、健康診査	血圧・身体測定・尿検査・血液検査(脂質、肝機能、腎機能、代謝系)・腹囲測定・眼底検査・心電図(対象者のみ)	
肺がん検診	胸部レントゲン撮影	
大腸がん検診	検便	2日分の便提出による潜血検査
	ファイバー	S状結腸の内視鏡(ファイバー)検査
胃がん検診(胃透視)	バリウム飲用によるエックス線検査	
子宮がん検診	子宮頸部の細胞診・内診	
乳がん検診	乳房の視・触診および30歳代の方は超音波検査、40歳以上の人はマンモグラフィー検査	
骨粗しょう症検査	かかとの骨による骨密度の測定	
腹部超音波検査	上腹部の超音波(エコー)検査	

まず知ろう 自分の体を

あなたが病院に行くのはどんな時ですか? ところが「痛い」、「だるい」、「苦しい」といった自覚症状が出た時ではないでしょうか? 心臓病や脳血管疾患など、全身の血管が傷むことによる病気を、ほとんどの場合、「血管を傷める原因」を持ったまま長年過ごすごことにより徐々に進行して発症します。発症するまで自覚症状はありません。

健康を守ることによって、皆さんが「血管を傷める原因」を持っているかどうかわかります。ご自分の体の状態を知るために、まずは健診を受けてください。

国民健康保険人間ドックの申し込みが始まります

町では30歳以上74歳以下の国民健康保険に加入している人に人間ドックの補助を行っています。受診を希望する人は、既に郵送している申請書に記入して健康福祉課に提出してください。また、パソコン、携帯電話からも申請ができます。

パソコンでは、町ホームページのトップページにある「お知らせ」の「大津町国民健康保険人間ドックのご案内」をクリックしてください。

携帯電話からは、次のQRコードを読み込んでください。

●申込期間 4月15日(土)～5月28日(金)

申し込みはここから!



期間中のみ有効