あつまれ！大津っ子

佐伯（さえき） 陵（りょう） くん（1歳1カ月） 平川

日に日に成長する姿を見ることができて幸せです。たくさん遊ぼうね。 哲志パパ　朋佳ママ

宮崎（みやざき） 杏実（あみ） ちゃん（8歳） 右
佑実（うみ） ちゃん（2歳） 左
大津

お姉ちゃん大好き!!
これからも仲良く遊ぼうね♥
将俊パパ　由貴ママ

募集中！

子どもの元気な姿を、載せてみませんか？

あつまれ！大津っ子に掲載する子どもを募集します。
役場企画課にある応募用紙に記入して、写真を添えてお申し込みください。
■申し込み・問い合わせ　役場企画課：☎(293)3118

愛（あい）のこんだて　学校給食

鶏と大豆の煮物

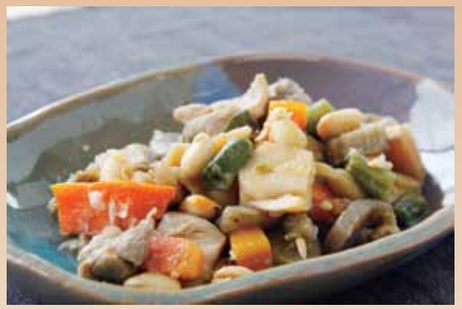

煮物

11月9日の給食献立
大津町学校給食センター

給食では大豆を使用した料理を多く取り入れています。家庭で食べる機会が少なくなってきている大豆ですが、日本では昔から食べられてきた食材です。日本の食文化が子どもたちに伝わっていくように家庭でもぜひ取り入れてほしいですね。

材料（4人分）

鶏肉（2㎝角切り）	160g
しょうが	4g
ねぎ	5g
A れんこん	65g
A たけのこ	100g
A にんじん	中1/4本(50g)
A ごぼう	中1/2本(90g)
いんげん	15g
大豆	130g
こんにゃく	140g
B こいくちしょうゆ	大さじ2
B 三温糖	大さじ1強
B 酒	小さじ2
B コンソメ	小さじ2/3

栄養価（1人当たり）

エネルギー	400kcal	ビタミンB1	0.27mg
タンパク質	10.9g	ビタミンB2	0.1mg
脂質	7.3g	ビタミンC	7mg
カルシウム	25mg	塩分量	1.3g
鉄	1.5mg		
ビタミンA	17ugRE（レチノール当量）		

作り方（所要時間 約30分）

① しょうがとねぎをみじん切りにします。
② Aを一口大、いんげんは2ｃｍ程度に切ります。
③ こんにゃくは下ゆでしておきます。
④ ①を炒め、香りがしてきたら鶏肉を入れて炒めます。
⑤ ④にごぼうを加えて炒め、少量のお湯（100cc）を加え、アクを取ります。
⑥ ⑤にBを加え、れんこん、大豆、にんじん、たけのこ、こんにゃくを入れて煮込み、いんげんを加えてでき上がりです。

道の駅 大津

問い合わせ：☎(294)1600

くまもとの手作り作品コーナー

●彫刻硝子工房SASAKI作品展
12月1日(木)～13日(火)
●ハンドメイドデコグッズとアクセサリー作品展
12月1日(木)～13日(火)
●おばあちゃんの手しごと展
12月1日(木)～13日(火)
●安田サークル作品展
12月14日(水)～27日(火)
●キルトのタペストリー作品展
12月14日(水)～27日(火)

《特設》
●手作り干支置物続々入荷中
●12月末　矢護川米生産グループによる餅つき大会
●初売りは1月2日(月)午前9時から(元日は休み)
●手作り紹介コーナー参加者募集中です
気軽にお問い合わせください。

フォルツァ!! ロアッソ熊本

問い合わせ　㈱アスリートクラブ熊本　☎(283)1200

■Ｊ２リーグ戦　アウェイ試合日程

第38節　12月３日（土）　午後０時30分　vs　サガン鳥栖

■ 2012 年間シーズンシート

年間を通じてロアッソ熊本の全ホームゲームを観戦することができます。年間 14 試合以上ご来場の人にはお得です。

■ロアッソ熊本 2012 ファンクラブ

●会費：一般 2,000 円、ジュニア（小中高）1,000 円
●有効期限：2012年２月１日～2013年１月31日（1年ごとの更新）
● 2012 シーズン新特典：
ホームゲームにおける選手写真撮影参加権 / 絆ショップ加盟店からの特典サービス / 次節以降のホームゲーム前売券 10％割引き（ホームゲーム会場、アスリートクラブ事務所のみ）

大津温泉 岩戸の里から

12月の休館日　20日
問い合わせ：☎(294)2626　営業時間：午前9時30分～午後10時（入館受付は午後９時30分まで）

忘・新年会予約受付中！

3,000円から承っています（入浴・食事付き）。
+1,500円で飲み放題も付けることができます。
（15人以上送迎あります）お早目にお申し込みください。

年末年始の営業時間

12月31日　午前9時30分～午後9時
1月1日～3日　午前10時～午後10時

★毎月6のつく日は風呂の日です

1,000円以上のお買い上げレシート（売店、レストラン）でハズレ無しの抽選ができます。

★レストランつつじ野より

期間限定メニュー
秋の食材を使用した紅葉弁当（1,050円）登場しました。
この機会にいかがでしょうか。

安心安全 安全安心おおづまち

大津町生活安全協議会
役場総務課　地域安全係　☎(293)3111

今年の犯罪発生状況（平成23年10月）

区　分	累　計	10月中	前年比
大津署管内	842	73	＋82
うち大津町	142	20	－47
おもな発生犯罪	自転車盗 3 件 住居など侵入盗難 2 件		

交通事故に注意！

熊本県で交通死亡事故が多発しています

熊本県内で10月8日～17日までの10日間で7件の交通死亡事故が連続して発生しています。また今年になってはじめてとなる飲酒運転による死亡事故が発生しました。基本を守らないことが、思わぬ大事故につながります。

今一度、職場や家庭、地域で交通安全について考え、交通事故のない安心して暮らせる地域を目指しましょう。

●交通死亡事故の特徴（10月中7件）

日の入り直後の薄暗い時間帯の交通死亡事故　2件
週末の交通死亡事故　4件
飲酒運転による交通死亡事故　1件

ひのくにピカピカ運動がはじまりました

▼運動期間
10月15日(土)～平成24年2月29日(水)
▼運動の重点
「反射材の活用」
●夜間に外出するときは、反射材を活用し、明るい服装に心掛け、ドライバーからも目立つようにしましょう。
「前照灯の早め点灯と上向き点灯の励行」
●夕暮れ時には、意識して前照灯を早めに点灯し、自車の存在を周囲に知らせましょう。
●対向車や前を走る車がないときは、前照灯を上向きで点灯し、歩行者の早期発見に努めましょう。